

Undersøgelse af hjertet

MYOKARDIESKINTIGRAFI MED DIPYRIDAMOL

Du skal have foretaget en undersøgelse af hjertet, en såkaldt Myokardieskintigrafi. Undersøgelsen viser, om der er forsnævninger i hjertets kranspulsårer.

SÅDAN FOREGÅR UNDERSØGELSEN

Belastning med Dipyridamol

Vi begynder med, at du får en indsprøjtning med Dipyridamol i en blodåre i armen, mens vi overvåger hjerterytme, puls og blodtryk. Dipyridamol er medicin, der udvider dine blodkar i hjertet, således at eventuelle forsnævninger kan afsløres. Herefter får du en indsprøjtning med en lille mængde radioaktivt stof i en blodåre i armen. Dipyridamol kan give lette bivirkninger, i form af hovedpine, forpustethed, varmefølelse, mavesmerter/let kvalme og svimmelhed. Disse bivirkninger er kortvarige og forbigående. Der er ingen bivirkninger i forbindelse med den lille mængde radioaktivt stof.

Efter belastningen er der ca. en times ventetid, hvor du får to glas sødmælk og en dansk vand.

Herefter bliver dit hjerte skannet med et kamera, der bevæger sig rundt om brystkassen. Undersøgelsen afsluttes med en CT-skanning.

Undersøgelsen varer i alt cirka 2-3 timer

Hvileundersøgelse

I nogle tilfælde er det nødvendigt at supplere med en undersøgelse af hjertet i hvile til sammenligning.

Dette foretages i ugen efter.

Undersøgelsen foregår som på undersøgelsesdag 1, bortset fra, at du ikke får en indsprøjtning med Dipyridamol.

Undersøgelsen varer i alt cirka 1½ - 2½ timer

SÅDAN FORBEREDER DU DIG

Mød fastende

Du skal være fastende mindst 2 timer før mødetidspunktet begge dage.

Det betyder, at du ikke må spise. Du må gerne drikke

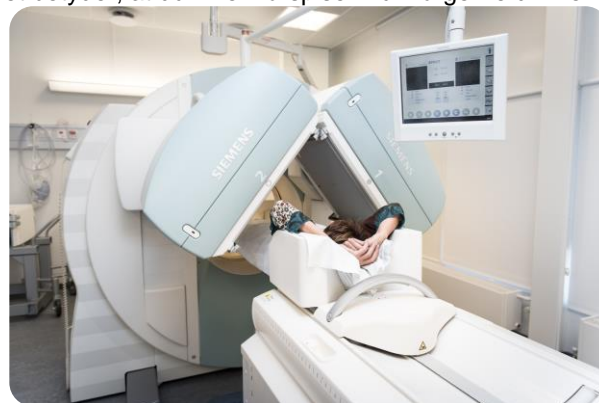

”lette” drikke, såsom vand og juice.

Indtag ikke koffein 24 timer før undersøgelsen

24 timer forud for undersøgelsesdag 1 må du ikke indtage kaffe, te, kakao, chokolade, energidrik, sodavand eller visse slankemidler (se på indholdsdeklarationen), da Dipyridamol ellers ingen effekt vil have. Koffein virker som modgift for Dipyridamol.

Hold pause med medicin, der er nævnt i skemaet

Forud for dit mødetidspunkt på undersøgelsesdag 1 skal du holde pause med følgende medicin:

Medicin	Pause
Nitroglycerin	2 timer
Isodur	24 timer
Imdur	24 timer
Cardopax	24 timer
Fem-Mono Retard	24 timer
Viagra eller lignende	24 timer
Treo komb	24 timer
Kodamid	24 timer
Arax Extra, komb	24 timer
Ergokoffin	24 timer
Persantin/Asasantin	48 timer
Theo-dur	48 timer
Unixan	48 timer

Hvis din medicin ikke står på listen, skal du sørge for, at tage den som du plejer.

Vi kan desværre ikke servere mad på afdelingen, så det er en god idé, at tage en madpakke med, som du kan spise i ventetiden. Det er vigtigt, at du først spiser efter aftale med personalet.

Kontakt os, hvis du er gravid eller ammer

Hvis du er gravid eller ammer, bedes du kontakte afdelingen inden undersøgelsen, da dette kan have indflydelse på gennemførelsen af undersøgelsen

NÅR DU KOMMER HJEM

Du får svar på undersøgelsen

Du får svar på undersøgelsen af den afdeling eller den læge, som har henvist dig.

KONTAKT OG MERE VIDEN

Har du spørgsmål, er du velkommen til at kontakte os.



Kontakt

Nuklearmedicinsk Afdeling

Tlf. 97 66 55 00

Vi træffes bedst:

Mandag-torsdag 7.30-15.00

Fredag 7.30-14.30