

## Undersøgelse af synsfelt

Formålet med undersøgelsen er at afdække, hvor stort dit synsfelt er – altså, hvor stort et område, du kan se, når du holder øjet i ro og ser lige frem.

Undersøgelsen foretages af en sygeplejerske.

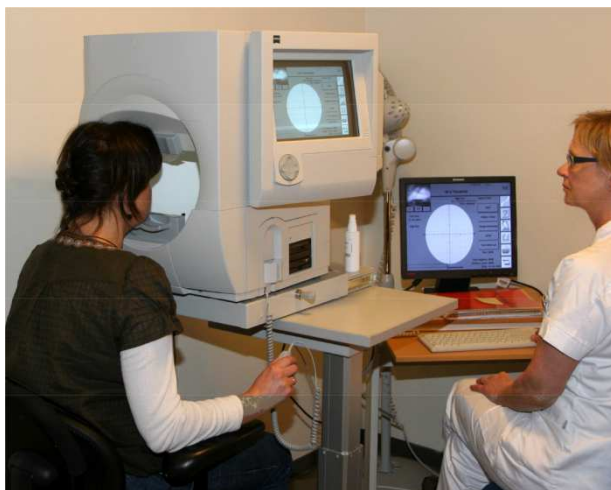

*Undersøgelsen er computerstyret, og du registrerer med tryk på kontakten, hvornår du ser lysglimt i kuplen.*

### SÅDAN FOREGÅR UNDERSØGELSEN

Ved undersøgelsen sidder du, som ved en almindelig øjenundersøgelse, med hagen i hagestøtte og panden mod en pandebøjle. Dit ene øje tildækkes med en klap, mens det andet undersøges.

Du retter blikket mod et bestemt punkt i en hvid kuppelformet skærm. Dernæst bliver der sendt små lysglimt af vekslende styrke ind i kuplen. Når du ser lysglimtet, trykker du på en kontakt, som du holder i hånden.

Blink, når du har behov for det.

Vi undersøger et øje af gangen, mens du har klap for det andet. Undersøgelsen varer cirka 5-10 minutter for hvert øje.

### SÅDAN FORBEREDER DU DIG

Undersøgelsen kræver din fulde koncentration, så mød udhvilet op.

### SVAR PÅ UNDERSØGELSEN

Undersøgelsesresultatet printes ud. Har du en tid hos lægen, bliver du orienteret om resultatet samme dag. Har du ikke en tid hos lægen, vil lægen ringe eller sende dig en besked per brev.

Er du blevet henvist til undersøgelsen af din praktiserende øjenlæge, skal du have svaret der.

### KONTAKT OG MERE VIDEN

Har du spørgsmål, er du velkommen til at kontakte os.



#### Kontakt

#### Øjenafdelingens Ambulatorium

Tlf. 97 66 25 85

Vi træffes bedst:

Mandag – fredag 9.00 – 13.00