

Ozurdex-behandling

Du skal have foretaget en Ozurdex-behandling, som skal forbedre dit syn eller forebygge, at dit syn forværres. Behandlingen skal modvirke væske i nethinden. Væsken kan skyldes en blokering i et af nethindens blodkar (retinal veneokklusion) eller betændelse i øjet (uveit).

Behandlingen foretages som en indsprøjtning i øjets glaslegeme – corpus vitreum – med lægemidlet Ozurdex. Ozurdex er et binyrebarkhormon, der virker mod betændelsestilstande. Det virker i en periode på 6 måneder, med maksimal virkning efter 2 måneder.

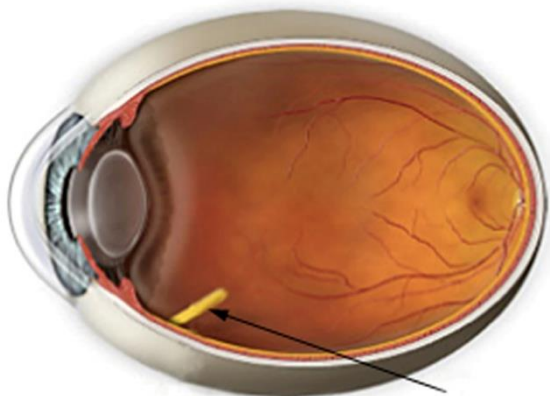

Ozurdex implantat

Ved behandlingen med lægemidlet Ozurdex lægger lægen et implantat ind i øjet, der afgiver binyrebarkhormon. Derved modvirkes væske i nethinden.

SÅDAN FOREGÅR BEHANDLINGEN

Dit øje bliver først lokalbedøvet med øjendråber. Derefter renser og drypper sygeplejersken dit øje og huden om øjet med jod for at undgå infektion.

Dit ansigt bliver herefter dækket af et stykke sterilt papir, hvor der er hul omkring øjet, og du får en øjenspærre på, som gør, at du ikke blinker under indsprøjtningen.

Lægen lægger herefter lægemidlet ind i øjet med en speciel pen eller engangs-injektionssprøjte. Du kan få lidt ubehag under behandlingen, men det vil ikke gøre ondt.

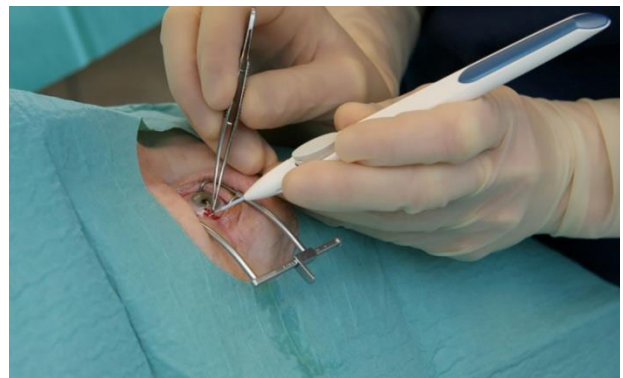

Implantatet lægges ind i den hvide del af øjet med en speciel pen.

Behandlingen varer i alt cirka 10 minutter, og du kan tage hjem umiddelbart bagefter.

SÅDAN FORBEREDER DU DIG

Køb øjendråber inden behandlingen

Vi giver dig en recept på øjendråber med antibiotika, der skal bruges efter behandlingen. Dråberne skal kun bruges i det øje, der behandles, og du skal begynde at dryppe øjet fra den dag, du har fået behandlingen. Øjenlægen fortæller dig hvordan.

Undgå make-up og parfume

Den dag, du skal behandles, skal du undgå at bruge make-up og parfume.

NÅR DU KOMMER HJEM

Du kan se implantatet

I dagene efter behandlingen vil du kunne opleve, at du kan se implantatet. Hos nogle opleves det som en lille stang eller plet, der kommer og går.

Forvent smerter og rødmen

I dagene efter kan det hvide i det behandlede øje være rødt. Det forsvinder efter nogle få dage. Det samme gælder for 'flyvende fluer' eller pletter for øjnene. Du kan også opleve sløret syn og ømhed i det behandlede øje.

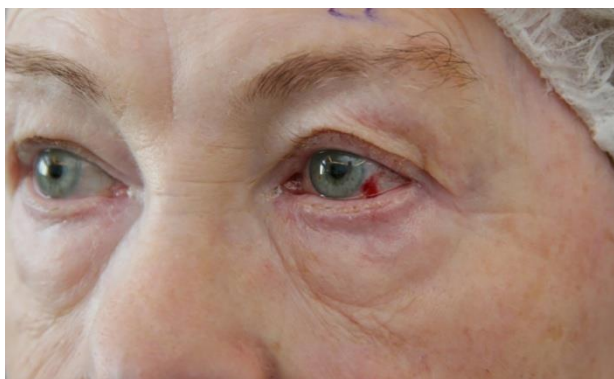

Rødme i øjet efter at implantatet er lagt ind i den hvide del af øjet.

Kontakt os, hvis du får tiltagende smerter

Hvis du oplever nogen af nedenstående ændringer i dit syn, kan du kontakte os i Øjenafdelingen:

- Nedsat syn
- Tiltagende smerter eller ubehag
- Hævelse
- Tiltagende rødmen
- Tågesyn
- Tiltagende lysfølsomhed
- Skyggefølelse i synsfeltet
- Lysglimt.

KONTROL

Du bliver indkaldt til kontrol efter behandlingen. Det aftaler du med øjnlægen.

KONTAKT OG MERE VIDEN

Har du spørgsmål til behandlingen, er du velkommen til at kontakte os.



Kontakt

Øjenafdelingens Ambulatorium

Tlf. 97 66 25 85

Mandag – torsdag kl. 8.00-15.30

Fredag kl. 8.00-13.30

Vi træffes bedst:

Mandag – fredag 9.00-13.00

Hverdage 15.30-8.00, weekend- og helligdage, kan du få kontakt til os her:

Øjenafdelingens Sengeafsnit

Tlf. 97 66 24 56