

Undersøgelse af øjets elektriske aktivitet (EOG)

Du skal have foretaget en EOG-undersøgelse. EOG står for elektro-okulografi. Det er en undersøgelse af øjets elektriske aktivitet lavet ved hjælp af elektroder på huden omkring øjnene. Undersøgelsen bruges til at afklare specielle dele af nethindecellernes funktion og dermed at bestemme, om man har helt specielle nethindesygdomme, typisk Best øjensygdom.

SÅDAN FOREGÅR UNDERSØGELSEN

Du skal have øjendråber inden undersøgelsen

Dit øje skal dryppes med øjendråber inden undersøgelsen. Øjendråberne udvider pupillen og kan svie kortvarigt. Når pupillerne er udvidede efter 30 minutter, kan undersøgelsen begynde.

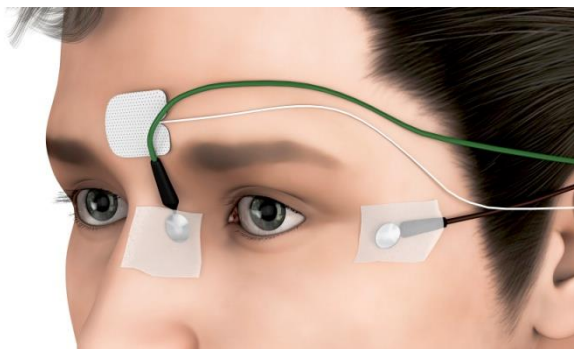

Selve undersøgelsen

Undersøgelsen foregår i et rum, hvor du skal sidde i en undersøgelsesstol. Du får placeret elektroder på huden i tindingen og på næseryggen. Elektroderne er forbundet til en forstærker, der viser øjets elektriske aktivitet på en computerskærm. Herefter skal du se ind i en kuppel, hvor der vil blive sendt lys ind med skiftende styrke. Undersøgelsen vil blive foretaget i såvel lys som mørke. Hver del af undersøgelsen varer 10-12 minutter.

Undersøgelsen gør ikke ondt, men det kan måske være lidt anstrengende at kigge efter de små lys.

EFTER UNDERSØGELSEN

Dit øje er lysfølsomt

Da dit øje er ekstra lysfølsomt på grund af den udvidede pupil, skal du medbringe solbriller. Du kan også få udleveret engangssolbriller.

Du må ikke køre bil i efter undersøgelsen

Undgå bilkørsel i de første timer efter, at du har fået dryppet dine øjne, da du kan have svært ved at fokusere.

Svar på undersøgelsen

Vi kan normalt ikke give dig svar på undersøgelsen med det samme, da resultaterne først skal vurderes af lægerne. Når svaret er klar, modtager du et brev med svaret, eller du bliver indkaldt til en opfølgende undersøgelse, afhængigt af hvad du har aftalt med lægen.

KONTAKT OG MERE VIDEN

Har du spørgsmål til undersøgelsen, er du velkommen til at kontakte os.



Kontakt

Øjenafdelingens Ambulatorium

Tlf. 97 66 25 85

Mandag – torsdag 8.00 – 15.30

Fredag 8.00 – 13.30

Vi træffes bedst:

Mandag – fredag 9.00 – 13.00

Hverdage 15.30 – 8.00, weekender og helligdage kan du få kontakt til os her:

Øjenafdelingens Sengeafsnit

Tlf. 97 66 24 56