

Mobil blodprøvetagning
Klinisk Biokemi
Aalborg Universitetshospital



Mobil blodprøvetagning

AALBORG KOMMUNE

Indholdsfortegnelse

Beskrivelse af Mobil blodprøvetagning i Aalborg kommune.....	2
Således rekvireres blodprøver til Mobil blodprøvetagning	3
Vejledning for bestilling til Mobil blodprøvetagning	4
Opdeling af ruter	6
Mandags ruten – Nord for Limfjorden	7
Tirsdags ruten – Vest for Sønderbro.....	8
Onsdags ruten – Vest for motorvej E45.....	12
Torsdags ruten – Øst for Sønderbro	14
Fredags ruten – Øst for motorvej E45.....	18

Beskrivelse af Mobil blodprøvetagning i Aalborg kommune

Med virkning fra 1. december 2015 overtager Klinisk Biokemi, Aalborg Universitetshospital den mobile blodprøvetagning i Aalborg Kommune. Ordningen er lavet i samarbejde med Region Nordjylland, Aalborg Kommune og Aalborg Universitetshospital.

Ordningen er forbeholdt egne immobile eller sengeliggende patienter, som kun med stort besvær vil kunne nå frem til egen læge eller et ambulatorium i forbindelse med blodprøvetagningen. Blodprøverne må ikke være akutte. Ordningen gælder kun for patienter bosat i Aalborg Kommune.

I denne forbindelse udvides ordningen således, at der vil blive taget blodprøver i Aalborg Kommune alle hverdage. Aalborg Kommune inddeles i fem områder, hvor hvert område vil blive betjent en dag om ugen. For at opnå optimal udnyttelse af ordningen er det patientens bopæl, der er afgørende for prøvetagningstidspunktet. Praktiserende læge skal derfor ved rekvirering af blodprøver til Mobil blodprøvetagning orientere patienten om hvilken dag i den følgende uge, prøvetagningen vil finde sted. Patienten skal opholde sig på den opgivne adresse på prøvetagningsdagen indtil kl. 15:00, da tidspunkt for prøvetagning afhænger af antal og kliniske forhold. Der vil ikke blive aftalt prøvetagningstidspunkt med patienten. Det påhviler rekvirenten at orientere patienten om, hvilken dag prøven tages.

Praktiserende læger skal rekvirere prøverne i WebReq. Under rekvireringstypen vælges "Tages af mobillaboratorium" i rullemenuen. Datoen, der skal indtastes som prøvetagningstidspunkt, bestemmes af hvilket område patienten er bosiddende i. Dette kan ses ud fra de kort, der er medsendt dette brev. Prøvetagning skal ikke længere bestilles i bookingkalenderen, men udelukkende i Webreq.

Blodprøverne skal bestilles minimum en uge i forvejen. Der kan ikke bestilles blodprøver til samme uge, da der ikke indgår akutte blodprøver i ordningen. Klinisk Biokemi, Aalborg Universitetshospital sørger derefter for planlægningen af det videre forløb til blodprøverne er taget. Afviges der fra kørsel i de inddelte områder, er det Klinisk Biokemi's ansvar at orientere de involverede patienter om ændret prøvetagningstidspunkt. Det er derfor vigtigt, at der udfyldes kontaktoplysninger i boksen i Webreq. I tilfælde af, at prøvetager ikke træffer patienten hjemme på den planlagte prøvetagningsdag, kontaktes rekvirenten. Denne vurderer herefter det videre forløb.

Følgende prøver kan **ikke** bestilles via ordningen: Zink, ion-Ca, Amiodaron, Homocystein samt Sænkingsreaktion, idet de fordrer en væsentlig kortere tid før analysering. De prøver der ikke kan tages ved denne ordning, er de samme prøver, som ikke kan tages ved Henteordningen. Urinprøver vil kunne medtages til laboratoriet, hvis de er opsamlet i godkendt emballage, inden bioanalytikeren ankommer.

Således rekvireres blodprøver til Mobil blodprøvetagning

Man skal rekvirere analyserne i Webreq som vanligt, særskilt vejledning for rekvirering af mobilprøvetagning er vedhæftet. Analyseperertoire er det samme, som for indsendelse af analyser i forbindelse med henteordningen. Det er nødvendigt for at en rekvosition kan sendes til laboratoriet, at man besvarer alle prompt spørgsmål.

1. Pt. adresse: Den adresse, hvor prøvetagningen skal finde sted.
2. Pt. kontakt tlf.: Det telefonnummer, som Klinisk Biokemi skal anvende, hvis der sker ændringer i den aftalte prøvetagningsdag. Det kan være direkte til patienten, men kan også være til en hjemmesygeplejerske, pårørende eller tilsvarende.
3. Rekvirentens akutnummer: Det telefonnummer til klinikken, hvor man uden om den almindelige kø kan opnå kontakt til klinikken angående udfordringer omkring prøvetagningen.
4. Specielle adgangsforhold: Her skal anføres, hvis der skal laves aftale med f.eks. hjemmeplejen om at låse op ½ time før prøvetagningen etc.

Når rekvositionen er modtaget, vil sekretæren på Klinisk Biokemi sørge for at prøvetagningen bliver planlagt ud fra patientmæssige og praktiske forhold.

Sekretæren vil ligeledes sørge for printning af prøvetagningsblanket (PTB) samt informationen til prøvetagerne.

Ved problemer i forbindelse med prøvetagningen skal Klinisk Biokemi kontakte både patient og rekvirent, således at rekvirenten kan tage stilling til konsekvenserne, og det videre forløb for patienten kan tilrettelægges. Hvis prøvetagning af en eller anden årsag ikke gennemføres den ønskede dag, skal Klinisk Biokemi kontakte rekvirent og patient.

Ved problemer eller spørgsmål af teknisk karakter kontaktes:

- Sekretæren ved Klinisk Biokemi på tlf. 9766 4938
- De laboratoriefaglige konsulenter på Klinisk Biokemi på tlf. 9766 4876 / 9766 4877

Vejledning for bestilling til Mobil blodprøvetagning

Prøver bestilles via WebReq (se evt. vejledning nedenfor)

Figur 1 Under rekvisitionstype vælges "Prøve tages af mobillaboratorium"

The screenshot shows the WebReq interface for a patient named Nancy Ann Berggren. The 'Rekvisitionstype' dropdown menu is open, and the option 'Prøve tages af mobillaboratorium' is highlighted. A red box and arrow point to this option, with a text box above it saying 'Vælg "Prøve tages af mobillaboratorium"'. The interface also shows the patient's name, date of birth, and the date of the requisition (20 oktober 2013).

Figur 2 Tilføj kontaktoplysninger via ikonet "Mobillab"

The screenshot shows the WebReq interface for a patient named Nancy Ann Berggren. The 'Mobillab' icon is highlighted with a red box and arrow, with a text box above it saying 'Vælg ikon for at tilføje oplysninger om patienten'. The interface also shows the patient's name, date of birth, and the date of the requisition (20 oktober 2013).

Figur 3 Udfyld

1. Pt. adresse: Den adresse, hvor prøvetagningen skal finde sted.
2. Pt. kontakt tlf.: Det telefonnummer, hvor aftaler angående prøvetagningen skal gå til. Det kan være direkte til patienten, men kan også være til en hjemmesygeplejerske, pårørende eller tilsvarende.
3. Specielle adgangsforhold: Her skal anføres, hvis der skal laves aftale med f.eks. hjemmeplejen om at låse op ½ time før prøvetagningen etc.
4. Rekvirentens akutnummer: Det telefonnummer til klinikken, hvor man uden om den almindelige kø kan opnå kontakt til klinikken angående udfordringer omkring prøvetagningen.

Mobil blodprøvetagning
Klinisk Biokemi
Aalborg Universitetshospital

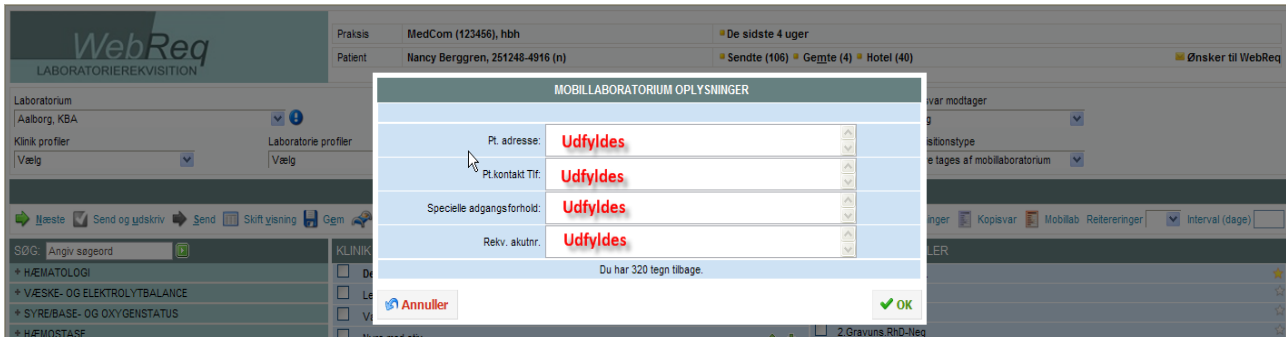

Figur 4 Udfyld ønsket prøvetagningsdato ud fra patientens bopæl. (se medfølgende oversigt)

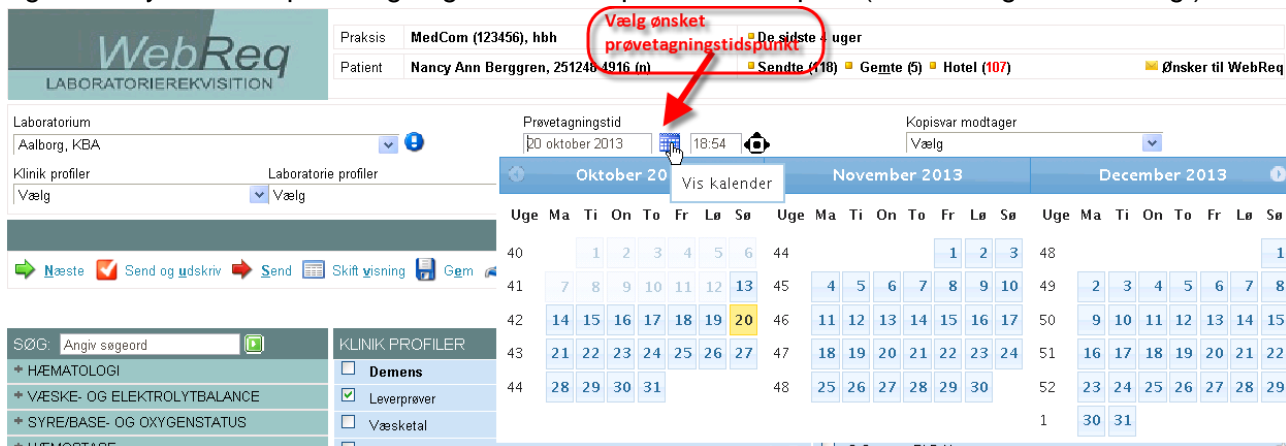

Figur 5

Rekvitionen sendes til laboratoriet



Mandags ruten – Nord for Limfjorden

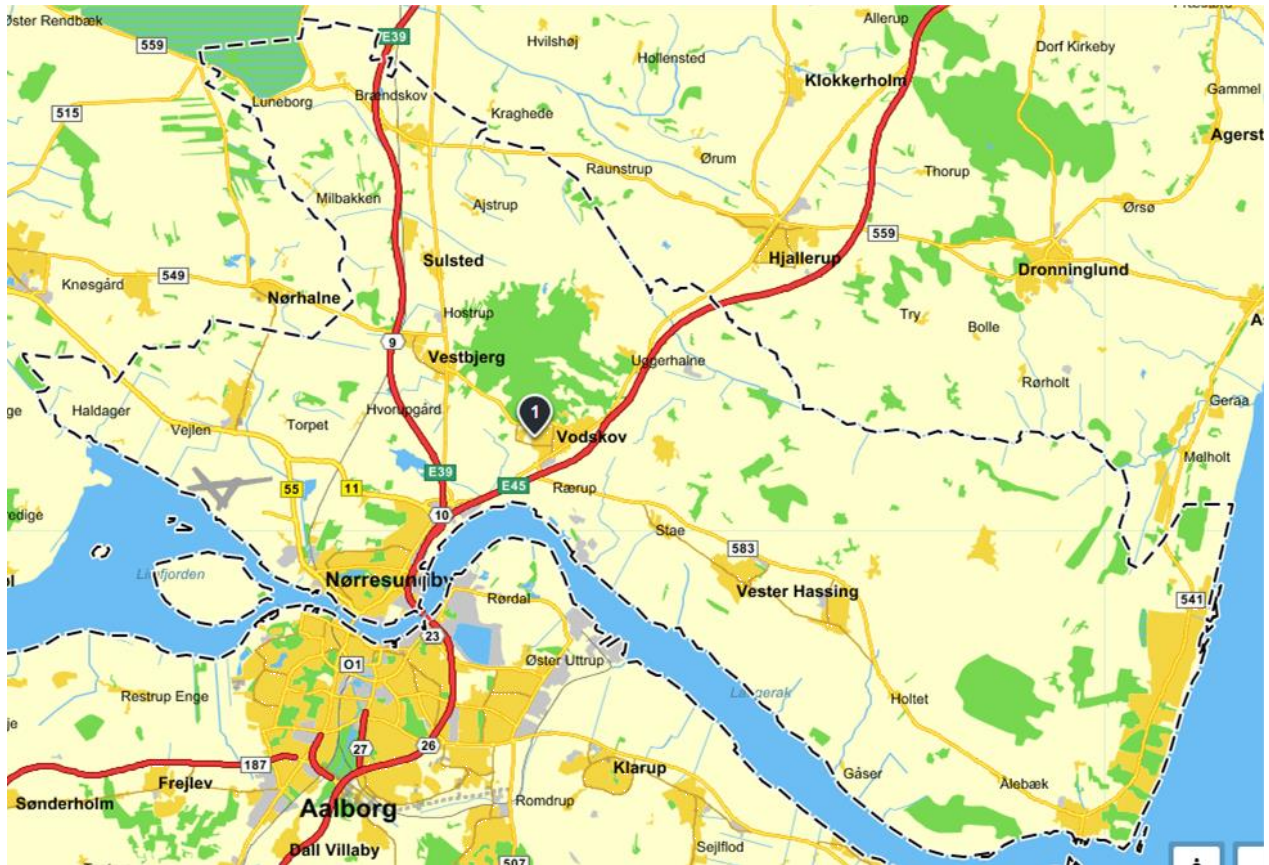

Byer som kan bestilles til på mandage

• Ajstrup	• Holtet	• Sulsted
• Gandrup	• Hou	• Tylstrup
• Grinsted	• Langholt	• Uggerhalne
• Gåser	• Nørresundby	• Ulsted
• Haldager	• Nørre Uttrup	• Vadum
• Hals	• Stae	• Vodskov

Samt de mindre omkringliggende byer inden for det optegnet område.

Tirsdags ruten – Vest for Sønderbro



Gadenavne på tirsdags ruten er listet på de næste 3 sider.

Liste over veje som hører under tirsdags ruten

A.M. Andersens Gade	Bundgårdsvej	Elsevej	Græsvænget
Absalonsgade	Bygaden	Engen	Grønnegangen
Adelgade	Byklemmen	Enggårdsgade	Grønnævænget
Agertoften	Bykrogen	Engholmvej	Gråbrødregade
Agnetevej	Bynkevej	Engtoftevej	Gugvej
Alfavej	Byvænget	Ennasvej	Guldborghaven
Alfred Munkholms Vej	Bækkedal	Erasmusvej	Guldborgvej
Algade	Bødkervej	Europa Plads	Gundorfslund
Ananasvej	Bøge Alle	Evasvej	Gørtlervej
Anders Borks Vej	Bådebyggervej	Farverensvej	Gøteborgvej
Anne Maries Vej	Bådehavnsvej	Ferskenvej	Harald Jensens Vej
Anneberghøj	C.A. Olesens Gade	Filippavej	Harlekinvej
Annebergvej	C.V. Jessens Gade	Finsensvej	Hartmannsvej
Annettesvej	C.W. Obels Plads	Firkløvervej	Hassel Alle
Anthon Bachs Vej	Carlo Wognsens Vej	Fjordbyen	Hasselhøj
Antoniusvej	Christiansgade	Fjordgade	Hasseris Bymidte
Arkivstræde	Christiansminde	Fjordglimt	Hasseris Enge Syd
Astrid Obels Vej	Clementsvej	Flintevej	Hasserisgade
Asylvej	Columbinevej	Floravej	Hasserishave
Badehusvej	Constancevej	Folehavevej	Hasserishøj
Bakkevænget	Corfitzvej	Follingsvej	Hasserisvej
Bangsbovej	Cort Adellers Gade	Forchhammersvej	Hattemagervej
Barnekowsvej	Cortesyde	Fredericiagade	Havebakken
Bartholine Jørgensens Minde	Cortesvej	Frederik Obels Vej	Havnøvej
Bejsebakkevej	Dag Hammarskjølds Gade	Frederiksgade	Heisesvej
Benediktevej	Dalgasgade	Frederikstorv	Helgolandsgade
Betavej	Danmarksgade	Fredrikstadvej	Henning Smiths Vej
Bispensgade	Dannebrogsgade	Frejaparken	Henrik Gerners Gade
Bjørumvej	Davids Alle	Fuglevænget	Henrikvej
Blegdalsparken	Degnelodden	Fyrrebakken	Herluf Trolles Gade
Bleggårdsgangen	Deltavej	Følvænget	Hermesvej
Blommevænget	Dianavej	Gabels Torv	Hesselvej
Blomstermarken	Dinesensvej	Gammel Hasserisvej	Hindbærvej
Blytækkervej	Doktorens Gyde	Gammel Kærvej	Hjelmerstald
Blåbærvej	Dronning Christines Vej	Gammel Strandvej	Hjulmagervej
Bodilsvej	Druevej	Gammel Åvej	Hobrovej
Borgergade	Duebrødrevej	Gammeltorv	Holbergsgade
Borgmestervænget	Dybbølgade	Gemmavej	Horsevænget
Boulevarden	Edgar Funchs Vej	Geskevej	Hr. Hennekes Vej
Brandstrupsgade	Edvard Niemanns Vej	Godsbanen	Hundeklemmen
Braskensgade	Egevej	Granlien	Hyldebærvej
Bredegade	Egholm Færgevej	Granvej	Højbogård
Brohusgade	Egholmsgade	Gravensgade	Højbovangen
Brombærvej	Einar Packness Vej	Gravenstenvej	Højbovej
Buderupholmvej	Elisabethsvej	Gregers Nørgårds Vej	Højdevej
Budolfi Plads	Elme Alle	Grænsevej	Højmarksvej

Mobil blodprøvetagning
Klinisk Biokemi
Aalborg Universitetshospital

Højtoften	Klokkestøbergade	Maren Hemmings Vej	Otte Ruds Gade
Høstemarkvej	Klokkestøbergadens Vandgyde	Maren Turis Gade	Otto Mønstedts Vej
Håndværkervej	Klosterjordet	Marsvej	Over Bækken
Ida Maries Vej	Klostermarken	Max Henius Vej	Over Kæret
Idrætsvej	Knudsgade	Merkurvej	Oxholmvej
Indkildevej	Kong Christians Alle	Mester Eriks Vej	Padevænget
Ingridsvej	Kong Eriks Vej	Miskousvej	Pallasvej
Istedgade	Kong Frederiks Vej	Mispelvej	Parkvej
Ivar Huitfeldts Gade	Kong Georgs Vej	Moltkesvej	Peder Barkes Gade
Jagtvej	Kong Hans Gade	Montanusvej	Peder Pårs Vej
Jakob Skomager Vej	Kongstedlundvej	Multebærvej	Peder Skrams Gade
Jennysvej	Konvalvej	Myrensvej	Pederstræde
Jens Bangs Gade	Kornblomstvej	Mølholmsvej	Per Degns Vej
Jens Kalstrups Vej	Korsgade	Mølle Alle	Perikumvej
Jens Stoffersens Vej	Kringelhøj	Møllegade	Pernillevej
Jeppvej	Kuhlausevej	Mølleparkvej	Planetvej
Jernbanegade	Kvædevej	Mølleå	Platanvej
Jeronimusvej	Kærbyparken	Naurvej	Poppelvej
Johannes Hofmeisters Vej	Kærlundsvej	Neptunvej	Porsvej
Johannesmindevej	Kærvang	Neshøj	Porthusgade
John F. Kennedys Plads	Kærvangs Alle	Nestorvej	Postmestervej
Johnstrupsvej	Ladegårdsgade	Niels Ebbesens Gade	Poul Buås Vej
Jomfru Ane Gade	Lange Müllers Vej	Niels Juels Gade	Poul Paghs Gade
Jomfru Ane Parken	Langersvej	Norden	Prinsensgade
Jomfru Anes Gård	Langholtvej	Nordens Huse	Priorgade
Jordbærvej	Las Poulsens Vej	Nordmark	Provstejorden
Junovej	Leandervej	Nordtoft	Præstemarken
Jupitervej	Leonorevej	Nordvestvej	Pærevangen
Jyllandsgade	Letvadvej	Ny Kastetvej	På Sporet
Jægervænget	Ligustervej	Ny Kærvej	Rafns Alle
Kandestøbervej	Lille Kongensgade	Nybovej	Ralvej
Kappavej	Lille Nygade	Nybrogade	Rantzausgade
Karetmagergyden	Lillemønt	Nyhavnsgade	Ravnhøj
Karlskogavej	Lillisvej	Nylandsvej	Reberbangsgade
Kastanievej	Linde Alle	Nytorv	Rebslagervej
Kastetvej	Lindenborgvej	Nørholmsvej	Regnar Juels Vej
Kattesundet	Lindholmssti	Nørregade	Renal Baches Vej
Kayerødsgade	Lindskovvej	Nålemagervej	Rendsburggade
Kielersvej	Louisegade	Obels Have	Revlingbakken
Kirkegårdsgade	Lunavej	Oberst Myhres Vej	Ridefogedvej
Kirsebærvej	Lundbækvej	Oldfuxvej	Riihimækivej
Kjellerups Torv	Lyngvej	Ole Kjærs Vej	Roldgade
Kjellerupsgade	Løkkegade	Olfert Fischers Gade	Rosenlunden
Kjærs Mølle Vej	Løvstikkevej	Olivenevej	Rosenlundsgade
Kjærs Møllestien	M.A. Schultz Vej	Oluf Borchs Vej	Rostrupsvej
Klarupgårdvej	Magdelonevej	Omegavej	Rungsvej
Klintevej	Magnoliavej	Oramavej	Ryes Passage
Klokkervangen	Magsvej	Orionvej	Ryesgade
Klokketabelen	Malurtvej	Otiumvej	Ryttervænget

Mobil blodprøvetagning
 Klinisk Biokemi
 Aalborg Universitetshospital

Rømersvej Rønnevej Rådhusparken Rådsherrevej Råensvej Sankelmarksgade Sankt Hans Gade Sankt Jørgens Gade Sankt Mortens Gade Sannasvej Saturnvej Sauers Plads Saxogade Scheelsmindevej Schlepppegrellsgade Siriusvej Skelagervej Skibbrogade Skibstedsvej Skipper Clements Gade Skolebakken Skolemestervej Skomageryden Skovbakkevej Skovbrynet Skovbærvej Skovparken Skovsvinget Skovtoften Skrædergyden Skudehavnsvej Skydebanevej Skytten Slotsgade Slotspladsen Slåenvej Snedkergyden Snerlevej Sofiehøj Sofiendalsvej Solbyen Solbærvej Solkrogen Solvangsvej Sorthøj Spicavej Spinderensvej Spolen Sportsvej	Steen Billes Gade Steen Blichers Gade Steenstrupsvej Stengade Stenosvej Stjernevej Stolpedalsparken Stolpedalsvej Strandvejen Strøybergs Minde Strøybergsvej Suensonsgade Svalegårdsvej Svanehøj Svendsgade Sælsager Sønder Alle Sønderbro Søndergade Søndertoft Søndre Skovvej Søsportsvej Thomas Boss Gade Thorsens Alle Thorvaldsensvej Thulebakken Thyboevej Tiendeladen Tjørnevej Toften Toldbod Plads Toldbodgade Toldstrupsgade Tordenskjoldsgade Trækbanen Tyge Brahes Vej Tyttebærvej Tømregergyden Ulshøjsvej Under Lien Urbakken Urbansgade Valdemar Poulsens Vej Valdemarsgade Valmuemarken Vandværksvej Ved Stranden Ved Viadukten Vegavej	Vendelbogade Venusvej Vestavej Vester Fælledvej Vester Vænge Alle Vesterbro Vesterkæret Vesterled Vestermarksvej Vesterå Vestre Alle Vestre Fjordvej Vestre Havnepromenade Vestre Kanalgade Vingårdsgade Vinkel Alle Visborggårdvej Vor Frue Stræde Vossvej Væverens Sidevej Væverensvej Weysesvej Wibroesvej Willemoesgade Æblevangen Ørstedesvej Østerbro Østergravensgade Østerågade Østre Alle Østre Kanalgade Ådalen Åen Ågade Ågades Passage Ålykke Åvangen	
		Samt Egholm	

Onsdags ruten – Vest for motorvej E45



Byer som kan bestilles til på onsdage

• Barner	• Kølby	• Valsted
• Bislev	• Lundby	• Vokslev
• Ejdrup	• Nyrup	• Volsted
• Ellidshøj	• Restrup Enge	• Stavn
• Ferslev	• Skørbæk	• Sønderholm
• Frejlev	• Svenstrup	
• Godthåb	• Tostrup	
Samt de mindre omkringliggende byer inden for det optegnet område.		

Torsdags ruten – Øst for Sønderbro

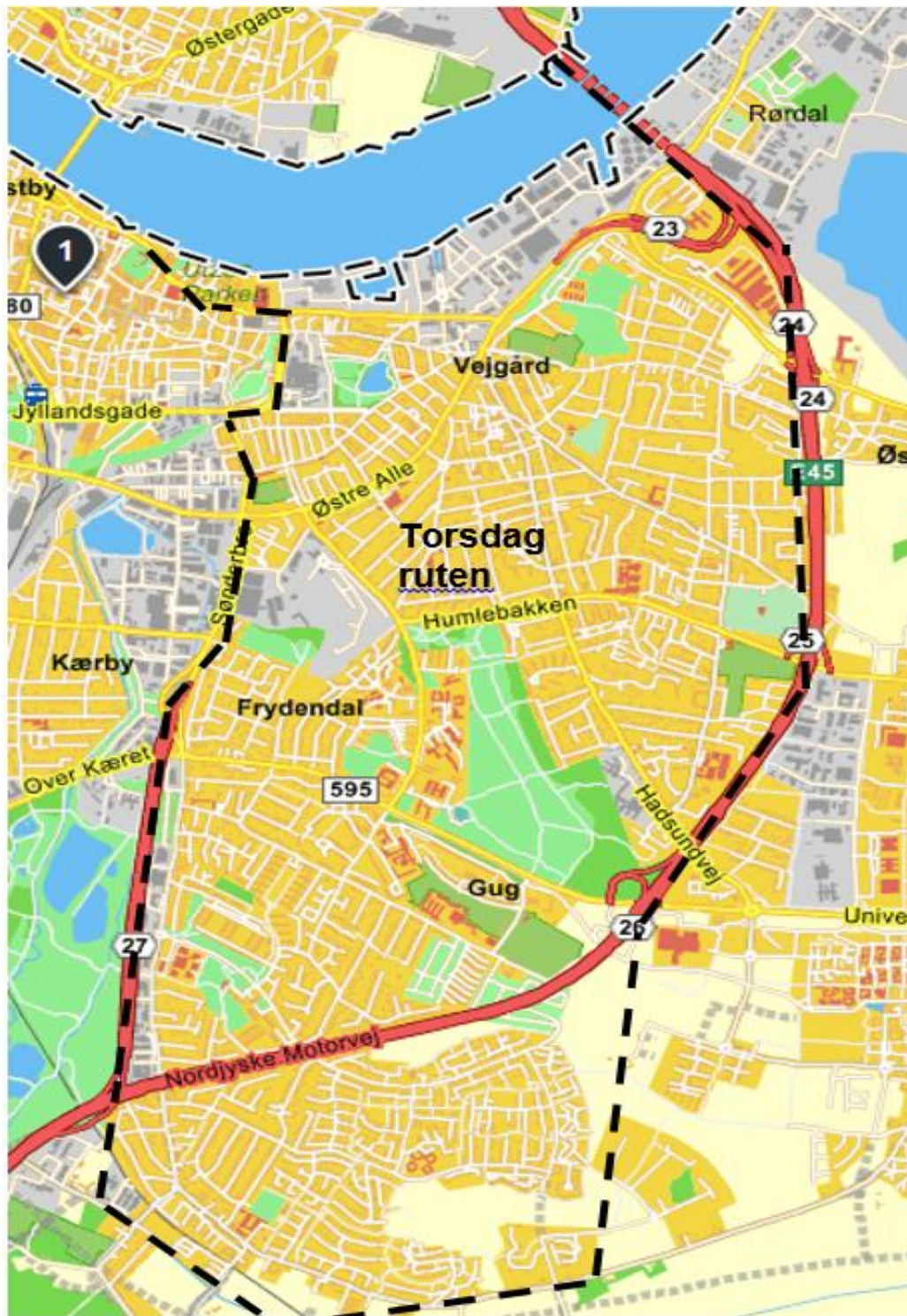

Gadenavne på torsdags ruten er listet på de næste 3 sider.

Liste over veje som hører under torsdags ruten

Abelsvej	Charlottehøj	Færøgade
Adjunktvej	Chr. Richardts Vej	G.C. Amdrups Vej
Afroditevej	Christen Kolds Vej	Gammel Gugvej
Agervangen	Christian Winthers Vej	Gammel Havn
Ahornvej	Christmas Møllers Vej	Gasværksvej
Alexander Foss Gade	D.G. Monrads Vej	Gerdavej
Amagergade	Dagnyvej	Gertrud Rasks Vej
Annavej	Dalsgårdsvej	Glentevej
Aresvej	Danalien	Godfred Hansens Vej
Artemisvej	Demetervej	Godske Lindenovs Vej
Athenevej	Dikevej	Golfbakken
Auroravej	Dionevej	Golfhaven
B.S. Ingemanns Vej	Diskovej	Golfparken
Bakkegårdshaverne	Ditlev Bergs Vej	Gormsvej
Bakkegårdsvej	Doravej	Granbakken
Baldersgade	Drejøgade	Granlyvej
Bavnevangen	Duevej	Grantoften
Beatesmindevej	Dyssebakken	Grundtvigsvej
Beddingen	Eckersbergsvej	Grønlands Torv
Bellahøj	Edwardsvej	Grønnegade
Bernstorffsgade	Egebakken	Gudrunvej
Birkevej	Elisevej	Gugvej
Bjørnøgade	Elmesvinget	Gustav Holms Vej
Blegkilde Alle	Enghaven	Gustav Thostrups Vej
Bogfinkevej	Enghavevej	Gymnasieparken
Bogøgade	Enighedsvej	H. C. Andersens Vej
Bonnesensgade	Eriksvej	H.A. Brorsons Vej
Borger Alle	Estlandsgade	H.C. Hansens Vej
Borgmester Jørgensens Vej	Exnersvej	H.J. Rinks Vej
Bornholmsgade	Fabriciusvej	Hadsundvej
Brettevillesgade	Falkevej	Hans Egedes Vej
Brønlundsvej	Falstersgade	Hans Hedtofts Vej
Bygholmen	Fanøgade	Haraldsvej
Byplanvej	Fasanvej	Hatten
Bøgebakken	Filstedvej	Havrevangen
Bøgesvinget	Finlandsgade	Heibergsvej
C. P. Holbølls Plads	Flydedokken	Heilskovsgade
C.H. Ryders Vej	Fortunavej	Heimdalsgade
C.Th. Zahles Vej	Fredensgade	Hejrevej
Carit Etlars Gade	Frejasgade	Helenavej
Carl Blochs Vej	Fridtjof Nansens Vej	Heliosvej
Carl Plougs Vej	Fritiden	Hellevangen
Carl Rothes Vej	Frydendalsvej	Helvigsvej
Carsten Hauchs Vej	Fyensgade	Heravej
Cedervænget	Fyrrehøj	Hermodsgade
	Fælledvej	Herskindsgade

Mobil blodprøvetagning
 Klinisk Biokemi
 Aalborg Universitetshospital

Hesseløgade	Langelandsgade	P.A. Estrups Vej
Hildasvej	Langesgade	P.O. Walløes Vej
Himmerlandsgade	Langgade	Paludan Müllers Vej
Hirsevej	Lauritzens Plads	Pandoravej
Hjortøgade	Ledavej	Peter Bruuns Vej
Hostrups Have	Lektorvej	Peter Fabers Vej
Hvedevænget	Lenevej	Peter Freuchens Vej
Høeg Hagens Vej	Liselund	Petersborgvej
Højvang Vest	Lollandsgade	Pilevej
Højvang Øst	Lottevej	Pinjehøj
Hørfrøgade	Lundbyes Passage	Plateauet
Hørhaven	Lundbyesgade	Plutonvej
Indkilde Alle	Lundsgårds Gade	Poseidonvej
Indkildevej	Lydiavej	Poul Larsens Vej
Irmavej	Lykkegårdsvej	Prins Paris Alle
Islandsgade	Lyøgade	Rapsgade
Ivigtutvej	Læsøgade	Rendsburggade
J.L. Studstrups Vej	Magisterparken	Riishøjsvej
J.P. Kochs Vej	Mariendalsvej	Ritavej
Jens Baggesens Vej	Marievej	Roald Amundsens Vej
Johan Strøms Vej	Markusgade	Rughaven
Johannes Ewalds Vej	Marstrandsvej	Rundvejen
Jordnødgade	Martinsvej	Rylevej
Juelsparken	Martinus Rørbyes Vej	Rødtjørnevej
Jyttevej	Metavej	Rømøgade
Jørgen Sonnes Vej	Metisvej	Rørdalsvej
Kaj Munks Vej	Michael Anchers Vej	Saltholmsgade
Kanalstien	Mirabellevej	Samsøgade
Karnersvej	Morelvej	Scoresbysundvej
Karolinelundsvej	Morsøgade	Sejrøgade
Kildevældsvej	Mosebrinken	Selenevej
Kirkedalsvej	Musikkens Plads	Signalvej
Kjeldgårdsgade	Mylus Erichsens Vej	Sigten
Kjellerups Torv	Møensgade	Sjællandsgade
Kjellerupsgade	Møllegårdsvej	Skibsbyggerivej
Knud Rasmussens Vej	Møllekrogen	Skolegade
Kollegievej	Mågevej	Skovgårdsvej
Korevej	Niels Dahls Alle	Skovlykke
Kovshøjsvej	Ninavej	Slotspladsen
Kranvej	Nordmarksvej	Sofiedal
Kridtsløjfen	Norgesgade	Sofievej
Kristinevej	Nyhavnsgade	Sohngårdsholmsvej
Kronosvej	Nøhr Sørensens Vej	Solhøjsvej
Krøyersvej	Nørre Tranders Vej	Solsortvej
Kværnen	Odinsgade	Solvangen
Kærholt	Olievej	Sonjavej
Købkesvej	Over Bækken	Soyagade
Kålundsvej	Over Kæret	Speditørvej
Landlystvej	Overblikket	Stormgade

Mobil blodprøvetagning
Klinisk Biokemi
Aalborg Universitetshospital

Strynøgade	Øster Sundby Vej	
Stuhrs Brygge	Øster Uttrup Vej	
Stykgodsvej	Østerbro	
Sverigesgade	Østerport	
Synergivej	Østervangsvej	
Sønder Tranders Vej	Østre Alle	
Sønderbro	Østre Havnegade	
Søndervangsvej	Ådalsvej	
Tagsenvej	Årestrupsvej	
Tankedraget		
Teglgårds Plads		
Teglvænget		
Teglværks Alle		
Ternevej		
Th. Sauers Vej		
Th. Staunings Vej		
Th.V. Gardes Vej		
Thetersvej		
Thomas Kingos Vej		
Thorsgade		
Thulevej		
Tinglykke		
Tornstedsgade		
Tove Ditlevsens Vej		
Tovesvej		
Tritonvej		
Tuevej		
Turøgade		
Ullavej		
Umanakvej		
Universitetsboulevarden		
Uranosvej		
Vagtelvej		
Vangs Alle		
Vejgård Bymidte		
Vejgård Kirkevej		
Vejgård Møllevej		
Vejgård Torv		
Vendsysselgade		
Vermundsvej		
Vibevej		
Viggo Juels Vej		
Vingen		
Visionsvej		
Vissevej		
Vitus Berings Vej		
Vonsyldsgade		
Værftsvej		
Ærøgade		

Fredags ruten – Øst for motorvej E45



Byer som ordningen kommer til fredag

• Dokkedal	• Komdrup	• Rørdal
• Egense	• Kærsholm	• Sejflod
• Ellidshøj	• Lillevorde	• Skovstrup
• Ferslev	• Lundby	• Sønder Tranders
• Fjellerad	• Nørre Kongerslev	• Torderup
• Gudum	• Nørre Tranders	• Vaarst
• Gudumlund	• Nøvling	• Øster Sundby
• Gunderup	• Ooppelstrup	• Aalborg Øst
• Klarup	• Rømdrup	
Samt de mindre omkringliggende byer inden for det optegnet område.		